

MINISTÉRIO DO TURISMO APRESENTA:

Mulheres na Música

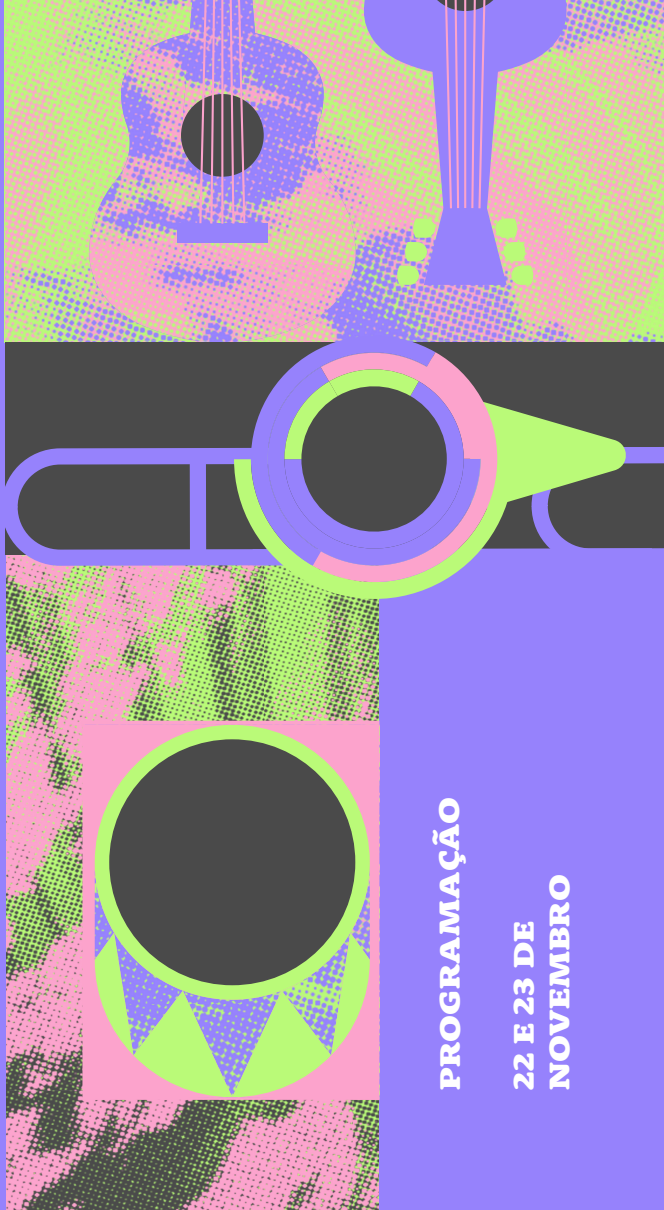

PROGRAMAÇÃO

**22 E 23 DE
NOVEMBRO**

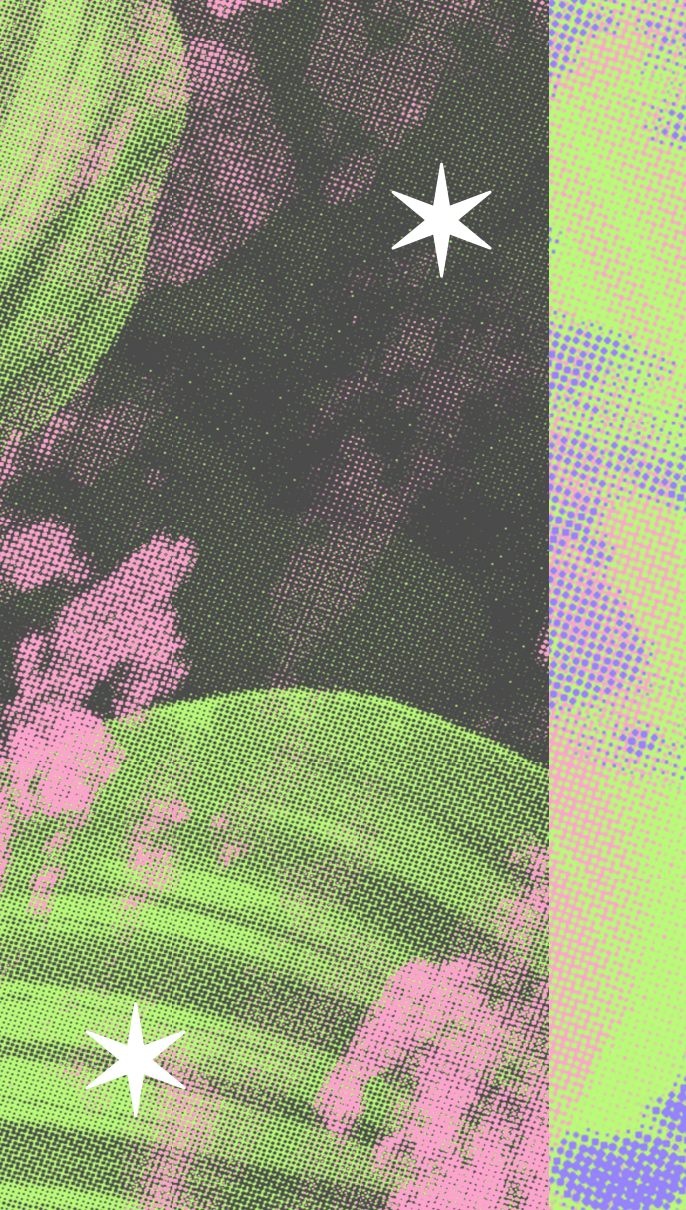

APRESENTAÇÃO

As mulheres têm se manifestado na música nos dias de hoje com muita força. Ao mesmo tempo, apesar de sempre presentes, ainda não recebem o devido espaço e reconhecimento.

Nesse sentido, nos deparamos cada vez mais com artistas se posicionando, se unindo e criando forças dentro e fora do mercado. O aumento da participação feminina na indústria da música parte de um movimento de conscientização e descobrimento de uma força interna que acaba se transformando em reconhecimento e visibilidade.

Conquistar reconhecimento acaba por ser um dos desafios de uma carreira musical, e a representatividade feminina na música é sinônimo de libertação às antigas ideias, à quebra de paradigmas construídos em muitos espaços da sociedade.



ALINE GONÇALVES



CLAUDIA ASSEF



BERENICE MENEGALE



DEBORA GURGEL



CAMILA ROCHA



DEH MUSS



DANI RIBAS

APRESENTAÇÃO

Com o mercado em constante crescimento é papel de toda a sociedade superar o desafio de construir um cenário igualitário na indústria musical, dando voz para mais mulheres e permitindo que elas ocupem os espaços de maneira permanente.

E ao falar do universo musical, devemos pensar além do mercado pop, em que talvez, seja o ambiente com maior expressividade de artistas femininas.

Professoras de música, compositoras, musicistas, maestrinas, pesquisadoras da música, críticas musicais, engenheiras de som, produtoras musicais, técnicas de som, backing vocals e muitas outras profissionais fazem parte - ou deveriam fazer - do cenário musical.

É com muita consciência do papel social e educativo do BDMG CULTURAL que promovemos o Simpósio Mulheres na Música. Que esse seja um capítulo importante da história para incentivar às mulheres a continuarem produzindo arte e cultura acima de tudo.

BDMG Cultural



ELISA DE SENA



HELOISA FEICHAS



ULÚCIA ESTEVES



MARCELA NUNES



ISADORA SODRE



BADI ASSAD



LEA FREIRE

DIA 1

22 DE NOVEMBRO | TERÇA-FEIRA

08h – 08h30 | Credenciamento e boas-vindas

08h30 - 09h | Abertura

Susyane Calácio (*diretora presidente BDMG Cultural*)
Virginia Silame (*superintendente BDMG*)

09h – 10h | Palestra de abertura:

Escritas Musicais de Mulheres Brasileiras, com
Aline Gonçalves

10h – 11h30 | Debate 1:

Há poucas mulheres na música?

Mediadora: Titane (*cantora e produtora cultural*)

Convidadas: Patrícia Palumbo (*radialista e jornalista de música*) • Luísa Mitre (*pianista*) • Deh Muss (*idealizadora do Sonora Festival Internacional de Compositoras*)

11h30 – 13h | Debate 2:

Novas Experiências Educativas de Gênero e papéis da educação musical

Mediadora: Waleska Falci (*Gerente na Rádio Inconfidência - EMC*)

Convidadas: Heloísa Feichas (*Professora da Escola de Música da UFMG*) • Nara Torres (*percussionista e DJ*) • Berenice Menegale (*Diretora da Fundação de Educação Artística - FEA*)

PROGRAMAÇÃO

22/11



LETÍCIA BERTELLI



LIS DE CARVALHO



DJ BLACK JOSIE



LUÍSA MITRE



CAROLINA SERDEIRA



MARCELA BERTELLI

DIA 1

13h – 14h30 | Almoço

14h30 – 16h | Debate 6: **Vozes Negras Importam**

Mediadora: Elisa de Sena (Negras Autoras)

Convidadas: Malu Tamietti (CEO AQuadriIha) • Stela Nesrine (Funmilayo Afrobeat Orquestra) • Julia Tizumba (Negras Autoras, Musical Elza)

16h00 – 16h30 | Intervalo

16h30 – 18h | Debate 4:

Políticas culturais e programas de incentivo à diversidade

Mediadora: Marcela Bertelli (antropóloga e produtora cultural)

Convidadas: Eliane Parreiras (Secretária Municipal Cultura de BH) • Raquel Virgínia (CEO Agência Nhaí, cantora e compositora) • Dani Ribas (Sonar Cultural Consultoria)

18h – 19h | Palestra: **Deixa Ela Tocar, com Carol Crispim**

19h – 20h | Apresentação com a DJ Black Josie

PROGRAMAÇÃO

22/11



NATALIA MITRE



FLÁVIA MOTTA



PATRICIA PALUMBO



RAQUEL VIRGÍNIA



PRISCILLA AGOSTINI



NARA TORRES



NATH RODRIGUES

DIA 2

23 DE NOVEMBRO | QUARTA-FEIRA

09h – 10h30 | Debate 5:

Lugar da mulher nas corporações musicais

Mediadora: Leticia Bertelli (*musicista e pesquisadora*)

Convidadas: Flávia Motta (*violinista na Orquestra Filarmônica de Minas Gerais*) • Lara Tanaka (*regente titular do Coral Lírico de Minas Gerais*) • Lis de Carvalho (*Jazzmim*)

10h30 – 11h30 | Palestra:

Mulheres que Quebraram Barreiras, com Badi Assad

11h40 – 13h | Exibição do Filme *A Música Natureza de Léa Freire*, de Lucas Weglinski, no Una Cine Belas Artes

14h30 – 15h30 | Debate 6:

Espaço Feminino na Música Instrumental

Mediadora: Natália Mitre (*percussionista e compositora*)

Convidadas: Léa Freire (*pianista, arranjadora e compositora*) • Isadora Sodré (*fagotista na Orquestra Sinfônica de Minas Gerais*) • Débora Gurgel (*pianista, arranjadora e compositora*)

PROGRAMAÇÃO

23/11



STELA NESRINE



CARÔ MURGEL



CAROL CRISPIM



MALU TAMIETTI



WALESKA FALCI



NAYARA BERNARDES



LARA TANAKA

DIA 2

16h – 17h | Palestra:
Cartografia da canção feminina: compositoras brasileiras do século 20, com Carô Murgel

17h30 – 18h30 | Roda de Conversa:
Perspectivas e apontamentos: o que vem por aí

Mediadora: Priscilla D'Agostini (Gerente Sesc Palladium)

Convidadas: Nayara Bernardes (Analista Sebrae-MG Delas) • Natalie Oliffson (Secult) • Eulícia Esteves (Coordenadora de Música Popular da Funarte) • Claudia Assef (Idealizadora do Women's Music Event)

18h30 – 20h | Encerramento com show do quarteto Luiza Mitre, Natália Mitre, Camila Rocha e Marcela Nunes, com participações de Nath Rodrigues e Carol Serdeira

PROGRAMAÇÃO

23/11



JULIA TIZUMBA



NATALIE OLIFFSON



VIRGINIA SILAME



ELIANE PAREIRAS



SUSYANE CALÁCIO



TITANE

FICHA TÉCNICA

Realização: BDMG Cultural

Curadoria e Produção: Elizabeth Santos e Renata Chamilet

Assessoria de Imprensa: Agência Retalho

Vídeo: Liliane Pelegrini e Carolina Melo

Design e identidade visual: Maria T Morais

DIRETORIA DO BDMG CULTURAL

Diretora-presidente: Susyane Calácio

Diretora financeiro: Larissa D'Arc

BDMG CULTURAL

Coordenadora de Música: Elizabeth Santos

Coordenador de Artes Visuais: Érico Grossi

Projetos e patrocínios: Francisco Roberto Rocha de Carvalho

Projetos e educativo: Paula Lobato

Administrativo: Maria Aparecida Pereira Silva

Comunicação: Paulo Proença

Design: Maria T Morais

Estagiário Comunicação: Antônio Paiva

Estagiária Restauro: Amália Maria



APOIO:



PARCERIA:



REALIZAÇÃO:



MINAS
GERAIS

GOVERNO
DIFERENTE
ESTADO
EFICIENTE.

SECRETARIA ESPECIAL DA
CULTURA

MINISTÉRIO DO
TURISMO



PÁTRIA AMADA
BRASIL
GOVERNO FEDERAL